PREFEITURA MUNICIPAL DE SEM PEIXE
CNPJ: 01.625.189/0001-70

Rua José Antônio do Nascimento, nº. 89, Centro
SEM PEIXE / MG – CEP: 35.441-000

Projeto de Lei nº 034 de 25 de agosto de 2025.

Dispõe sobre autorização para realização de intervenções de obras e indenização que específica e dá outras providências.

O PREFEITO DO MUNICÍPIO DE SEM PEIXE
Faço saber que a Câmara Municipal aprovou e eu sanciono a seguinte lei

CAPÍTULO I
DISPOSIÇÕES PRELIMINARES

Art. 1º fica o Poder Executivo Municipal autorizado a realizar intervenções na via pública Rua José Horácio de Barros, acesso da sede do Município à rodovia estadual MGC-120.

§1° As intervenções autorizadas no *caput* deste artigo compõem as seguintes ações/intervenções/obras:

I - Demolição parcial de uma edificação localizada em imóvel de propriedade do **Sr. ELIAS GOMES DE OLIVEIRA** localizada no ponto de afunilamento/redução de largura da Rua José Horário de Barros;

II - Alargamento da citada via pública José Horário de Barros, 353, Bairro Centro, Sem Peixe/MG no local indicado no inciso I;

III - Reconstrução da edificação no mesmo imóvel de propriedade do **Sr. ELIAS GOMES DE OLIVEIRA** como medida indenizatória e compensatória em favor do proprietário do imóvel onde ocorreram as intervenções.

§2° O projeto de engenharia, planilha estimativa de serviços e demais especificações compõem o Anexo Único desta lei.

Art. 2° Fica o Poder Executivo Municipal autorizado a adotar as medidas administrativas necessárias ao cumprimento do disposto no art. 1°, inclusive quanto a formalização de termo administrativo de acordo visando a autorização de demolição de edificação, realização de obras e indenização e compensação aos proprietários quanto as intervenções.

Art. 3° Esta lei entrará em vigor na data de sua publicação.

Sem Peixe, 25 de agosto de 2025.

EDER ELOI ALVES PENA:10544738624
Assinado de forma digital por EDER ELOI ALVES PENA:10544738624
Dados: 2025.08.25 13:57:22 -03'00'

Éder Elói Alves Pena
Prefeito Municipal de Sem Peixe

Sala de Sessões da Câmara Municipal de Sem Peixe - MG
Aprovado (a) em 29/ agosto / 2025 na 4ª quarta reunião extraordinária
José de Campos Coelho
Presidente
Secretário(a)

E – MAILS:
prefeitura@sempeixe.mg.gov.br
TELEFAX: (31) – 3857-5158

PREFEITURA MUNICIPAL DE SEM PEIXE
CNPJ: 01.625.189/0001-70

Rua José Antônio do Nascimento, nº. 89, Centro
SEM PEIXE / MG – CEP: 35.441-000

Mensagem de 25 de agosto de 2025.

Exmo. Sr. Presidente da Câmara Municipal de Sem Peixe

Passo às mãos dos Nobres Edis municipais o projeto de lei incluso que dispõe sobre autorização para que o Poder Executivo Municipal proceda a realização de obras na Rua José Horácio de Barros, acesso da sede do Município à rodovia estadual MGC-120;

As intervenções propostas envolvem a demolição parcial de uma edificação localizada em imóvel de propriedade do **Sr. ELIAS GOMES DE OLIVEIRA**, respectivo alargamento da via pública e, por fim, a reconstrução da edificação no mesmo imóvel de propriedade do **Sr. ELIAS GOMES DE OLIVEIRA** em locação/localização compatível com a nova largura da via pública municipal.

O projeto a ser executado se encontra em anexo, sendo o valor total estimado das intervenções (demolição parcial de edificação, alargamento da via pública e reconstrução da edificação considerando o novo posicionamento e lagura da via pública) no montante de R$ 276.015,72 (posição considerando as referências SEINFRA 01/2025; SINAPI 06/2025; SICRO3 04/2025; SUDECAP 04/2025).

Esperamos que após discussão e votação, seja a presente proposição de lei complementar aprovada, requerendo que seja tramitado em ***caráter de urgência e emergência.***

Aproveitando a oportunidade, renovamos protestos da mais elevada estima e consideração

Atenciosamente,

EDER ELOI ALVES PENA:10544738624

Assinado de forma digital por EDER ELOI ALVES PENA:10544738624
Dados: 2025.08.25 15:18:59 -03'00'

Éder Elói Alves Pena
Prefeito Municipal de Sem Peixe

Recebi em 25/08/2025

E – MAILS:
prefeitura@sempeixe.mg.gov.br
TELEFAX: (31) – 3857-5158

PREFEITURA MUNICIPAL DE SEM PEIXE
CNPJ: 01.625.189/0001-70

Rua José Antônio do Nascimento, nº. 89, Centro
SEM PEIXE / MG – CEP: 35.441-000

ANEXO ÚNICO

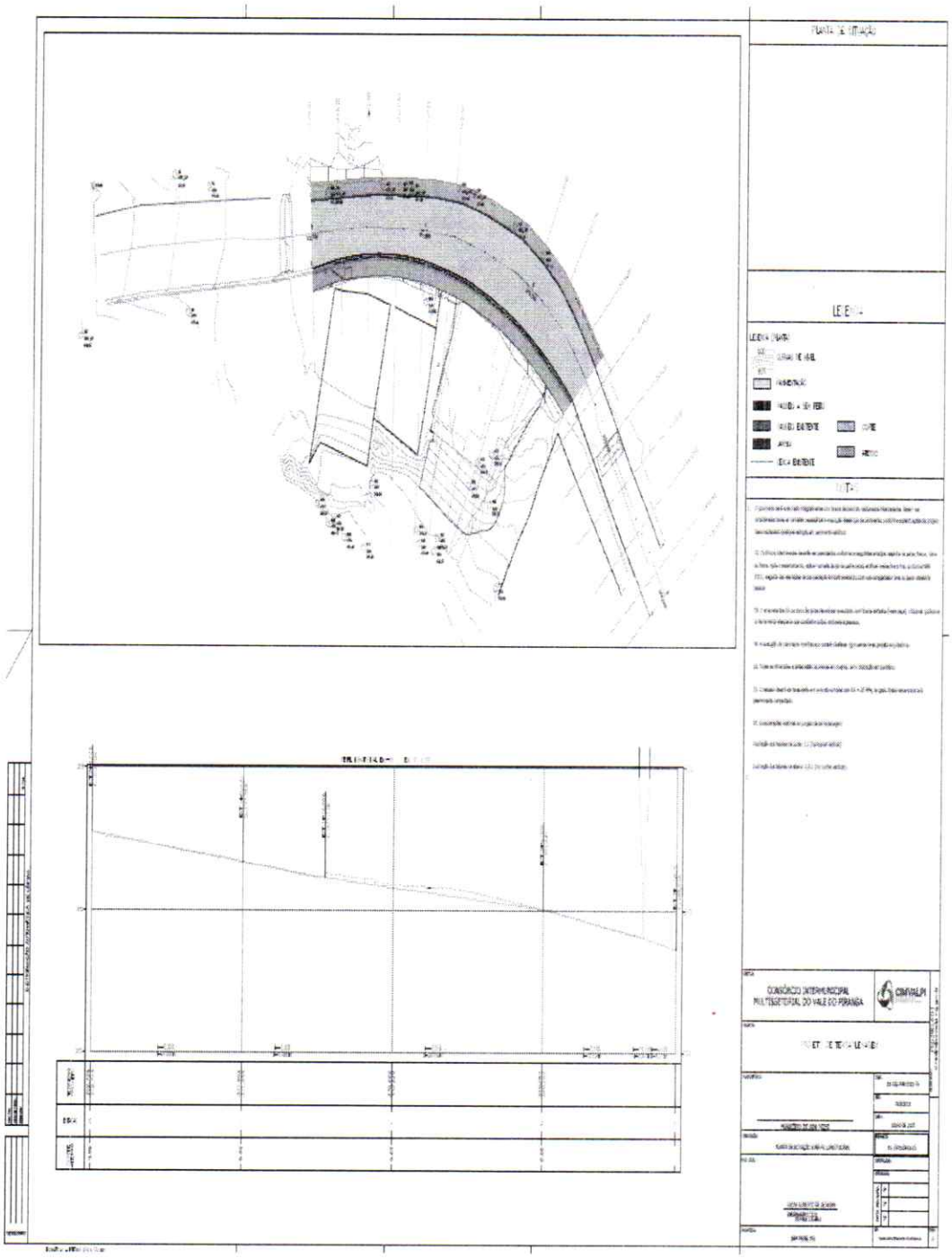

E – MAILS:
prefeitura@sempeixe.mg.gov.br
TELEFAX: (31) – 3857-5158

PREFEITURA MUNICIPAL DE SEM PEIXE
CNPJ: 01.625.189/0001-70

Rua José Antônio do Nascimento, nº. 89, Centro
SEM PEIXE / MG – CEP: 35.441-000

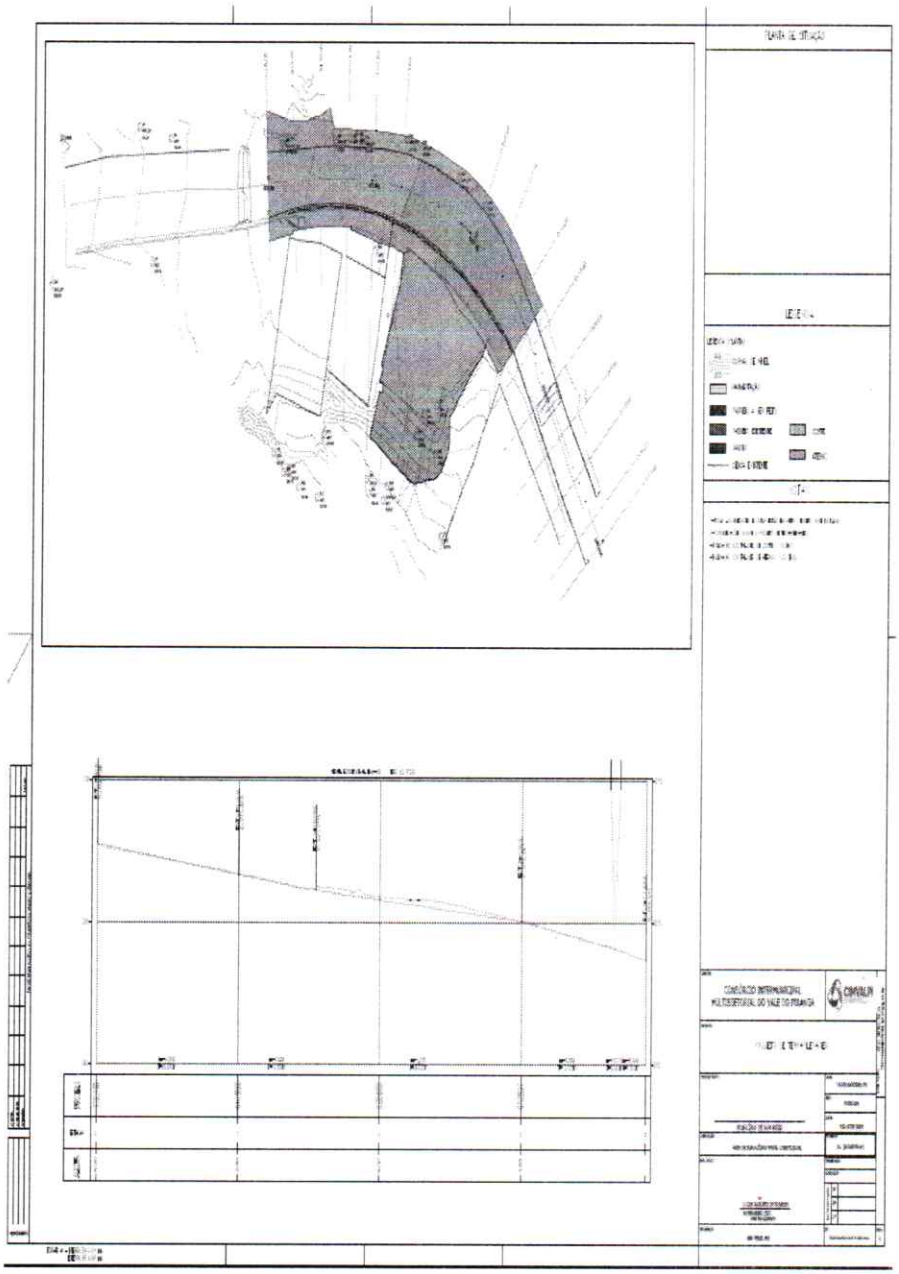

E – MAILS:
prefeitura@sempeixe.mg.gov.br
TELEFAX: (31) – 3857-5158

PREFEITURA MUNICIPAL DE SEM PEIXE
CNPJ: 01.625.189/0001-70

Rua José Antônio do Nascimento, nº. 89, Centro
SEM PEIXE / MG – CEP: 35.441-000

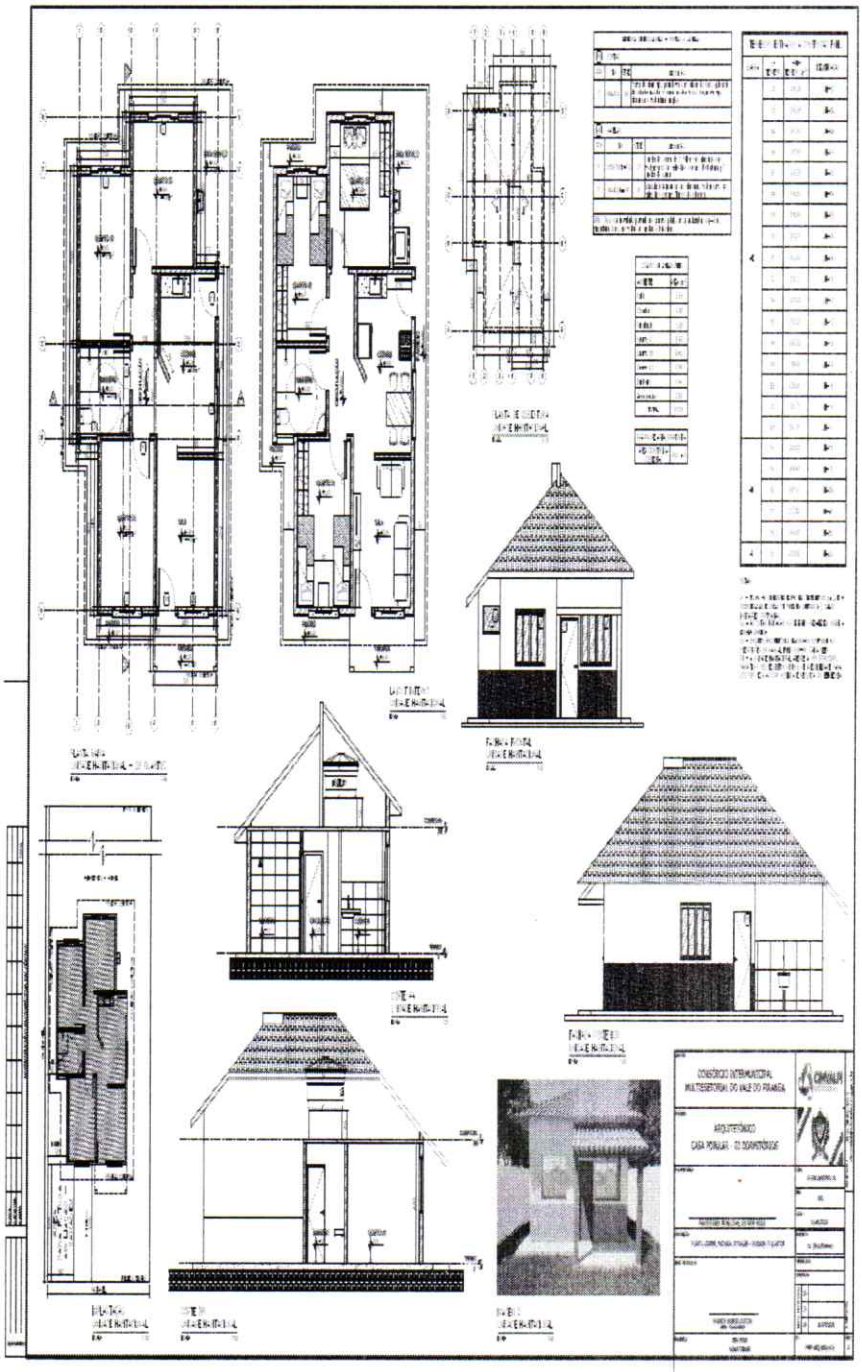

E – MAILS:
prefeitura@sempeixe.mg.gov.br
TELEFAX: (31) – 3857-5158

PREFEITURA MUNICIPAL DE SEM PEIXE
CNPJ: 01.625.189/0001-70

Rua José Antônio do Nascimento, nº. 89, Centro
SEM PEIXE / MG – CEP: 35.441-000

CIMVALPI

PLANILHA DE PREÇOS UNITÁRIOS
REFORMULAÇÃO DO ACESSO À CIDADE DE SEM PEIXE ATRAVÉS DA
RUA HORÁCIO JOSÉ DE BARROS - SEM PEIXE/MG

BDI = 23,87%

SEINFRA/MG - 01/2025
SINAPI/MG - 06/2025
SICRO3/MG - 04/2025
SUDECAP/MG - 04/2025

Não Desonerado: 0,00%

Item	Descrição	Unid.	Quant.	Valor Unit.	BDI	Preço Unit c/ BDI	Valor C/BDI (R$)	Peso (%)	Código	Banco
01	MOBILIZAÇÃO E DESMOBILIZAÇÃO						R$ 1.324,90	0,48%		
1.1	MOBILIZAÇÃO E DESMOBILIZAÇÃO DE OBRA EM CENTRO URBANO OU REGIÃO LIMÍTROFE COM VALOR ATÉ O VALOR DE 1.000.000,00	%	0,50	R$ 214.241,32	1,2387	R$ 265.380,72	R$ 1.324,90	0,48 %	ED-50292	SEINFRA
02	SERVIÇOS PRELIMINARES						R$ 9.550,25	3,46%		
02.01	FORNECIMENTO E INSTALAÇÃO DE PLACA DE OBRA COM CHAPA GALVANIZADA E ESTRUTURA DE MADEIRA. AF_03/2022_PS	m²	4,50	R$ 506,22	1,2387	R$ 627,05	R$ 2.821,73	1,02 %	103689	SINAPI
02.02	TELA - TAPUME DE POLIPROPILENO H=1,20 M, INCLUSIVE BASE	m	200,00	R$ 11,75	1,2387	R$ 14,55	R$ 2.910,00	1,05 %	01.04.09	SUDECAP
02.03	LOCAÇÃO CONVENCIONAL DE OBRA, UTILIZANDO GABARITO DE TÁBUAS CORRIDAS PONTALETEADAS A CADA 1,50M - 2 UTILIZAÇÕES. AF_03/2024	m	31,99	R$ 90,50	1,2387	R$ 112,10	R$ 3.586,08	1,30 %	105309	SINAPI
02.04	PLACA 0,50 X 0,50M CHAPA GALVANIZADA 22 CAVALETE METALON 20 X 20	unxmês	12,00	R$ 15,64	1,2387	R$ 19,37	R$ 232,44	0,08 %	01.11.04	SUDECAP
03	TERRAPLANAGEM E MOVIMENTAÇÃO DE TERRA - RUA						R$ 29.087,85	10,54%		
03.01	CARGA MECÂNICA DE MATERIAL DE QUALQUER NATUREZA SOBRE CAMINHÃO	m³	71,83	R$ 2,35	1,2387	R$ 2,91	R$ 209,03	0,08 %	03.12.05	SUDECAP
03.02	TRANSPORTE COM CAMINHÃO BASCULANTE DE 14 M³, EM VIA URBANA PAVIMENTADA, DMT ATÉ 30 KM (UNIDADE: M3XKM). AF_07/2020	m³xkm	2.154,90	R$ 2,16	1,2387	R$ 2,68	R$ 5.775,12	2,09 %	95876	SINAPI
03.03	TRANSPORTE COM CAMINHÃO BASCULANTE DE 14 M³, EM VIA URBANA PAVIMENTADA, ADICIONAL PARA DMT EXCEDENTE A 30 KM (UNIDADE: M3XKM). AF_07/2020	m³xkm	2.858,83	R$ 0,87	1,2387	R$ 1,08	R$ 3.087,54	1,12 %	93593	SINAPI
03.04	CONSTRUÇÃO DE BASE E SUB-BASE PARA PAVIMENTAÇÃO DE BRITA GRADUADA SIMPLES, COM ESPESSURA DE 10 CM - EXCLUSIVE CARGA E TRANSPORTE. AF_09/2024	m²	71,83	R$ 224,96	1,2387	R$ 278,66	R$ 20.016,15	7,25 %	105727	SINAPI
04	URBANIZAÇÃO E PAVIMENTAÇÃO - RUA						R$ 71.563,29	25,93%		
04.01	ASSENTAMENTO DE GUIA (MEIO-FIO) EM TRECHO CURVO, CONFECCIONADA EM CONCRETO PRÉ-FABRICADO, DIMENSÕES 100X15X13X30 CM (COMPRIMENTO X BASE INFERIOR X BASE SUPERIOR X ALTURA). AF_01/2024	m	155,36	R$ 67,45	1,2387	R$ 83,55	R$ 12.980,33	4,70 %	94274	SINAPI
04.02	EXECUÇÃO DE PAVIMENTO EM PISO INTERTRAVADO, COM BLOCO SEXTAVADO DE 25 X 25 CM, ESPESSURA 8 CM. AF_10/2022	m²	324,33	R$ 101,95	1,2387	R$ 126,29	R$ 40.959,64	14,84 %	92394	SINAPI
04.03	EXECUÇÃO DE PASSEIO (CALÇADA) OU PISO DE CONCRETO COM CONCRETO MOLDADO IN LOCO, USINADO C20, ACABAMENTO CONVENCIONAL, NÃO ARMADO. AF_08/2022	m²	18,65	R$ 762,86	1,2387	R$ 944,95	R$ 17.623,32	6,38 %	94991	SINAPI
05	DRENAGEM PLUVIAL - RUA						R$ 6.241,59	2,26%		
05.01	EXECUÇÃO DE SARJETA DE CONCRETO USINADO, MOLDADA IN LOCO EM TRECHO CURVO, 60 CM BASE X 10 CM ALTURA. AF_01/2024	m	77,68	R$ 64,87	1,2387	R$ 80,35	R$ 6.241,59	2,26 %	94292	SINAPI
06	FUNDAÇÕES - CASA POPULAR						R$ 13.921,67	5,04%		
06.01	SAPATAS						R$ 8.735,87	3,16%		
06.01.01	ESCAVAÇÃO MECANIZADA PARA BLOCO DE COROAMENTO OU SAPATA COM RETROESCAVADEIRA (INCLUINDO ESCAVAÇÃO PARA COLOCAÇÃO DE FÔRMAS). AF_01/2024	m³	5,05	R$ 44,07	1,2387	R$ 54,59	R$ 275,68	0,10 %	96521	SINAPI
06.01.02	PREPARO DE FUNDO DE VALA COM LARGURA MENOR QUE 1,5 M (ACERTO DO SOLO NATURAL). AF_08/2020	m²	10,10	R$ 6,92	1,2387	R$ 8,58	R$ 86,66	0,03 %	101616	SINAPI
06.01.03	LASTRO DE CONCRETO MAGRO, APLICADO EM BLOCOS DE COROAMENTO OU SAPATAS, ESPESSURA DE 5 CM. AF_01/2024	m²	10,10	R$ 45,49	1,2387	R$ 56,35	R$ 569,14	0,21 %	96619	SINAPI
06.01.04	FABRICAÇÃO, MONTAGEM E DESMONTAGEM DE FÔRMA PARA SAPATA, EM CHAPA DE MADEIRA COMPENSADA RESINADA, E=17 MM, 4 UTILIZAÇÕES. AF_01/2024	m²	16,94	R$ 194,86	1,2387	R$ 241,37	R$ 4.088,87	1,48 %	96541	SINAPI
06.01.05	CORTE E DOBRA DE AÇO CA-60, DIÂMETRO DE 5,0 MM. AF_06/2022	kg	9,60	R$ 10,03	1,2387	R$ 12,42	R$ 119,28	0,04 %	92800	SINAPI
06.01.06	CORTE E DOBRA DE AÇO CA-50, DIÂMETRO DE 8,0 MM. AF_06/2022	kg	92,10	R$ 9,88	1,2387	R$ 12,24	R$ 1.127,30	0,41 %	92802	SINAPI

E – MAILS:
prefeitura@sempeixe.mg.gov.br
TELEFAX: (31) – 3857-5158

CIMVALPI

PLANILHA DE PREÇOS UNITÁRIOS
REFORMULAÇÃO DO ACESSO À CIDADE DE SEM PEIXE ATRAVÉS DA
RUA HORÁCIO JOSÉ DE BARROS - SEM PEIXE/MG

BDI = 23,87%

SEINFRA/MG - 01/2025
SINAPI/MG - 06/2025
SICRO3/MG - 04/2025
SUDECAP/MG - 04/2025

Não Desonerado: 0,00%

Item	Descrição	Und	Quant.	Valor Unif	BDI	Preço Unif c/ BDI	Valor C/BDI (R$)	Peso (%)	Código	Banco
06.01.07	CORTE E DOBRA DE AÇO CA-50, DIÂMETRO DE 10,0 MM. AF_06/2022	kg	46,40	R$ 9,09	1,2387	R$ 11,26	R$ 522,46	0,19 %	92803	SINAPI
06.01.08	CONCRETO FCK = 25MPA, TRAÇO 1:2,3:2,7 (EM MASSA SECA DE CIMENTO/ AREIA MÉDIA/ BRITA 1) - PREPARO MECÂNICO COM BETONEIRA 400 L. AF_05/2021	m³	2,77	R$ 567,32	1,2387	R$ 702,74	R$ 1.944,59	0,71 %	94965	SINAPI
06.02	VIGAS BALDRAME						R$ 5.186,00	1,88%		
06.02.01	ESCAVAÇÃO MANUAL PARA VIGA BALDRAME OU SAPATA CORRIDA (INCLUINDO ESCAVAÇÃO PARA COLOCAÇÃO DE FÔRMAS). AF_01/2024	m³	1,95	R$ 110,90	1,2387	R$ 137,37	R$ 267,87	0,10 %	96507	SINAPI
06.02.02	LASTRO DE CONCRETO MAGRO, APLICADO EM BLOCOS DE COROAMENTO OU SAPATAS, ESPESSURA DE 5 CM. AF_01/2024	m²	6,48	R$ 45,15	1,2387	R$ 55,93	R$ 362,43	0,13 %	96619	SINAPI
06.02.03	FABRICAÇÃO, MONTAGEM E DESMONTAGEM DE FORMA PARA VIGA BALDRAME, EM MADEIRA SERRADA, E=25 MM, 4 UTILIZAÇÕES. AF_01/2024	m²	11,41	R$ 71,77	1,2387	R$ 88,90	R$ 1.014,35	0,37 %	96536	SINAPI
06.02.04	CORTE E DOBRA DE AÇO CA-60, DIÂMETRO DE 5,0 MM. AF_06/2022	kg	49,10	R$ 10,03	1,2387	R$ 12,42	R$ 609,82	0,22 %	92800	SINAPI
06.02.05	CORTE E DOBRA DE AÇO CA-50, DIÂMETRO DE 6,3 MM. AF_06/2022	kg	39,30	R$ 10,01	1,2387	R$ 12,40	R$ 487,32	0,18 %	92801	SINAPI
06.02.06	CORTE E DOBRA DE AÇO CA-50, DIÂMETRO DE 8,0 MM. AF_06/2022	kg	45,20	R$ 9,88	1,2387	R$ 12,24	R$ 553,25	0,20 %	92802	SINAPI
06.02.07	CORTE E DOBRA DE AÇO CA-50, DIÂMETRO DE 10,0 MM. AF_06/2022	kg	6,90	R$ 9,09	1,2387	R$ 11,26	R$ 77,69	0,03 %	92803	SINAPI
06.02.08	CONCRETO FCK = 25MPA, TRAÇO 1:2,3:2,7 (EM MASSA SECA DE CIMENTO/ AREIA MÉDIA/ BRITA 1) - PREPARO MECÂNICO COM BETONEIRA 400 L. AF_05/2021	m³	2,58	R$ 567,32	1,2387	R$ 702,74	R$ 1.813,07	0,66 %	94965	SINAPI
07	SUPERESTRUTURA - CASA POPULAR						R$ 15.027,35	5,44%		
07.01	PILARES, VIGAS COBERTURA E LAJE						R$ 15.027,35	5,44%		
07.01.01	MONTAGEM E DESMONTAGEM DE FORMA DE PILARES RETANGULARES E ESTRUTURAS SIMILARES, PÉ-DIREITO SIMPLES, EM CHAPA DE MADEIRA COMPENSADA RESINADA, 8 UTILIZAÇÕES. AF_09/2020	m²	4,00	R$ 66,80	1,2387	R$ 82,75	R$ 331,00	0,12 %	92427	SINAPI
07.01.02	MONTAGEM E DESMONTAGEM DE FORMA DE VIGA, ESCORAMENTO COM GARFO DE MADEIRA, PÉ-DIREITO SIMPLES, EM CHAPA DE MADEIRA PLASTIFICADA, 10 UTILIZAÇÕES. AF_09/2020	m²	4,43	R$ 108,40	1,2387	R$ 134,28	R$ 594,86	0,22 %	92467	SINAPI
07.01.03	CORTE E DOBRA DE AÇO CA-60, DIÂMETRO DE 5,0 MM. AF_06/2022	kg	257,50	R$ 10,03	1,2387	R$ 12,42	R$ 3.198,15	1,16 %	92800	SINAPI
07.01.04	CORTE E DOBRA DE AÇO CA-50, DIÂMETRO DE 6,3 MM. AF_06/2022	kg	55,10	R$ 10,01	1,2387	R$ 12,40	R$ 683,24	0,25 %	92801	SINAPI
07.01.05	CORTE E DOBRA DE AÇO CA-50, DIÂMETRO DE 8,0 MM. AF_06/2022	kg	134,60	R$ 9,88	1,2387	R$ 12,24	R$ 1.647,50	0,60 %	92802	SINAPI
07.01.06	CORTE E DOBRA DE AÇO CA-50, DIÂMETRO DE 10,0 MM. AF_06/2022	kg	160,60	R$ 9,09	1,2387	R$ 11,26	R$ 1.810,61	0,66 %	92803	SINAPI
07.01.07	MONTAGEM E DESMONTAGEM DE FORMA DE LAJE MACIÇA, PÉ-DIREITO SIMPLES, EM CHAPA DE MADEIRA COMPENSADA RESINADA E CIMBRAMENTO DE MADEIRA, 8 UTILIZAÇÕES. AF_09/2022	m²	5,91	R$ 67,88	1,2387	R$ 84,08	R$ 580,99	0,21 %	103763	SINAPI
07.01.08	ESCORAMENTO DE FORMAS DE LAJE EM MADEIRA NÃO APARELHADA, PÉ-DIREITO SIMPLES, INCLUSO TRAVAMENTO. 4 UTILIZAÇÕES. AF_09/2020	m²	35,92	R$ 19,10	1,2387	R$ 23,66	R$ 849,87	0,31 %	101792	SINAPI
07.01.09	CONCRETO FCK = 25MPA, TRAÇO 1:2,3:2,7 (EM MASSA SECA DE CIMENTO/ AREIA MÉDIA/ BRITA 1) - PREPARO MECÂNICO COM BETONEIRA 400 L. AF_05/2021	m³	8,44	R$ 567,32	1,2387	R$ 702,74	R$ 5.931,13	2,15 %	94965	SINAPI
08	PAREDES E PAINÉIS - CASA POPULAR						R$ 25.917,34	9,39 %		
08.01	ALVENARIA						R$ 15.338,44	5,56%		
08.01.01	ALVENARIA DE VEDAÇÃO DE BLOCOS CERÂMICOS FURADOS NA VERTICAL DE 14X19X29 CM (ESPESSURA 14 CM) E ARGAMASSA DE assentamento COM PREPARO EM BETONEIRA. AF_12/2021	m²	85,84	R$ 93,54	1,2387	R$ 115,87	R$ 9.946,28	3,60 %	103346	SINAPI
08.01.02	ALVENARIA DE VEDAÇÃO DE BLOCOS CERÂMICOS FURADOS NA HORIZONTAL DE 9X19X29 CM (ESPESSURA 9 CM) E ARGAMASSA DE ASSENTAMENTO COM PREPARO EM BETONEIRA. AF_12/2021	m²	43,96	R$ 62,18	1,2387	R$ 77,02	R$ 3.385,60	1,23 %	103356	SINAPI
08.01.03	VERGA MOLDADA IN LOCO EM CONCRETO, ESPESSURA DE "20" CM. AF_03/2024	m	11,30	R$ 85,63	1,2387	R$ 106,07	R$ 1.198,59	0,43 %	93187	SINAPI

CIMVALPI

PLANILHA DE PREÇOS UNITÁRIOS
REFORMULAÇÃO DO ACESSO À CIDADE DE SEM PEIXE ATRAVÉS DA
RUA HORÁCIO JOSÉ DE BARROS - SEM PEIXE/MG

BDI = 23,87%

SEINFRA/MG - 01/2025
SINAPI/MG - 06/2025
SICRO3/MG - 04/2025
SUDECAP/MG - 04/2025

Não Desonerado: 0,00%

Item	Descrição	Unid	Quant.	Valor Unit	BDI	Preço Unit c/ BDI	Valor C/BDI (R$)	Peso (%)	Código	Banco
08.01.04	VERGA MOLDADA IN LOCO EM CONCRETO, ESPESSURA DE "15" CM. AF_03/2024	m	5,00	R$ 72,66	1,2387	R$ 90,00	R$ 450,00	0,16 %	105023	SINAPI
08.01.05	CONTRAVERGA PRÉ-MOLDADA, ESPESSURA DE "20" CM. AF_03/2024	m	9,30	R$ 31,06	1,2387	R$ 38,47	R$ 357,77	0,13 %	93194	SINAPI
08.02	ESQUADRIAS METÁLICAS						R$ 5.623,50	2,04 %		
08.02.01	CONTRAMARCO DE ALUMÍNIO. FIXAÇÃO COM PARAFUSO - FORNECIMENTO E INSTALAÇÃO. AF_11/2024	m	30,20	R$ 28,00	1,2387	R$ 34,68	R$ 1.047,34	0,38 %	94590	SINAPI
08.02.02	JANELA DE ALUMÍNIO DE CORRER COM 4 FOLHAS PARA VIDROS (VIDROS INCLUSOS), COM BANDEIRA, BATENTE/ REQUADRO 6 A 14 CM, ACABAMENTO COM ACETATO OU BRILHANTE, FIXAÇÃO COM PARAFUSO, SEM GUARNIÇÃO/ ALIZAR, DIMENSÕES 150X120 CM, VEDAÇÃO COM SILICONE, EXCLUSIVE CONTRAMARCO - FORNECIMENTO E INSTALAÇÃO. AF_11/2024	m²	9,00	R$ 366,08	1,2387	R$ 453,46	R$ 4.081,14	1,48 %	94573	SINAPI
08.02.03	JANELA DE ALUMÍNIO TIPO MAXIM-AR, BATENTE/ REQUADRO 3 A 14 CM, VIDRO INCLUSO, FIXAÇÃO COM PARAFUSO, SEM GUARNIÇÃO/ ALIZAR, DIMENSÕES 60X80 (A X L) CM, SEM ACABAMENTO, VEDAÇÃO COM SILICONE, EXCLUSIVE CONTRAMARCO - FORNECIMENTO E INSTALAÇÃO. AF_11/2024	m²	0,64	R$ 624,42	1,2387	R$ 773,47	R$ 495,02	0,18 %	94569	SINAPI
08.03	ESQUADRIAS DE MADEIRA						R$ 4.955,40	1,80 %		
08.03.01	KIT DE PORTA DE MADEIRA PARA PINTURA, SEMI-OCA (PESADA OU SUPERPESADA), PADRÃO POPULAR, 80X210CM, ESPESSURA DE 3,5CM, ITENS INCLUSOS: DOBRADIÇAS, MONTAGEM E INSTALAÇÃO DO BATENTE, FECHADURA COM EXECUÇÃO DO FURO - FORNECIMENTO E INSTALAÇÃO. AF_12/2019	unid.	2,00	R$ 1.190,94	1,2387	R$ 1.475,22	R$ 2.950,44	1,07 %	91316	SINAPI
08.03.02	PORTA DE MADEIRA PARA VERNIZ, SEMI-OCA (LEVE OU MÉDIA), 80X210CM, ESPESSURA DE 3,5CM, INCLUSO DOBRADIÇAS - FORNECIMENTO E INSTALAÇÃO. AF_12/2019	unid.	4,00	R$ 404,65	1,2387	R$ 501,24	R$ 2.004,96	0,73 %	91011	SINAPI
09	COBERTURA E PROTEÇÕES - CASA POPULAR						R$ 25.554,62	9,26 %		
09.01	TELHADO						R$ 23.703,16	8,59 %		
09.01.01	TRAMA DE MADEIRA COMPOSTA POR RIPAS, CAIBROS E TERÇAS PARA TELHADOS DE MAIS QUE 2 ÁGUAS PARA TELHA DE ENCAIXE DE CERÂMICA OU DE CONCRETO, INCLUSO TRANSPORTE VERTICAL. AF_07/2019	m²	96,72	R$ 109,47	1,2387	R$ 135,60	R$ 13.115,23	4,75 %	92540	SINAPI
09.01.02	TELHAMENTO COM TELHA CERÂMICA DE ENCAIXE TIPO PORTUGUESA, COM MAIS DE 2 ÁGUAS, INCLUSO TRANSPORTE VERTICAL. AF_07/2019	m²	96,72	R$ 73,77	1,2387	R$ 91,38	R$ 8.838,27	3,20 %	94198	SINAPI
09.01.03	CUMEEIRA PARA TELHA CERÂMICA EMBOÇADA COM ARGAMASSA TRAÇO 1:2:9 (CIMENTO, CAL E AREIA) PARA TELHADOS COM ATÉ 2 ÁGUAS, INCLUSO TRANSPORTE VERTICAL. AF_07/2019	unid.	25,35	R$ 55,72	1,2387	R$ 69,02	R$ 1.749,66	0,63 %	94222	SINAPI
09.02	IMPERMEABILIZAÇÃO						R$ 1.851,46	0,67 %		
09.02.01	IMPERMEABILIZAÇÃO DE SUPERFÍCIE COM EMULSÃO ASFÁLTICA, 2 DEMÃOS AF_09/2023	m²	34,73	R$ 43,04	1,2387	R$ 53,31	R$ 1.851,46	0,67 %	98557	SINAPI
10	REVESTIMENTOS - CASA POPULAR						R$ 30.541,43	11,07 %		
10.01	REVESTIMENTO INTERNO						R$ 12.287,08	4,45 %		
10.01.01	CHAPISCO APLICADO EM ALVENARIAS E ESTRUTURAS DE CONCRETO INTERNAS, COM COLHER DE PEDREIRO. ARGAMASSA TRAÇO 1:3 COM PREPARO EM BETONEIRA 400L. AF_10/2022	m²	98,18	R$ 4,92	1,2387	R$ 6,09	R$ 597,92	0,22 %	87879	SINAPI
10.01.02	CHAPISCO APLICADO EM ALVENARIA (COM PREENÇA DE VÃOS) E ESTRUTURAS DE CONCRETO DE FACHADA, COM COLHER DE PEDREIRO. ARGAMASSA TRAÇO 1:3 COM PREPARO EM BETONEIRA 400L. AF_10/2022	m²	71,15	R$ 8,91	1,2387	R$ 11,04	R$ 785,50	0,28 %	87905	SINAPI

CIMVALPI

PLANILHA DE PREÇOS UNITÁRIOS
REFORMULAÇÃO DO ACESSO À CIDADE DE SEM PEIXE ATRAVÉS DA RUA HORÁCIO JOSÉ DE BARROS - SEM PEIXE/MG

BDI = 23,87%

SEINFRA/MG - 01/2025
SINAPI/MG - 06/2025
SICRO3/MG - 04/2026
SUDECAP/MG - 04/2025

Não Desonerado: 0,00%

Item	Descrição	Und	Quant.	Valor Unit	BDI	Preço Unit c/ BDI	Valor C/BDI (R$)	Peso (%)	Código	Banco
10.01.03	MASSA ÚNICA, EM ARGAMASSA TRAÇO 1:2:8, PREPARO MECÂNICO, APLICADA MANUALMENTE EM PAREDES INTERNAS DE AMBIENTES COM ÁREA ENTRE 5M² E 10M², E = 17,5MM, COM TALISCAS. AF_03/2024	m²	169,33	R$ 40,68	1,2387	R$ 50,39	R$ 8.532,54	3,09 %	87529	SINAPI
10.01.04	MASSA ÚNICA, EM ARGAMASSA TRAÇO 1:2:8, PREPARO MECÂNICO, APLICADA MANUALMENTE EM TETO, E = 10MM, COM TALISCAS. AF_03/2024	m²	53,50	R$ 35,78	1,2387	R$ 44,32	R$ 2.371,12	0,86 %	90408	SINAPI
10.02	REVESTIMENTO CERÂMICO						R$ 1.830,59	0,66 %		
10.02.01	REVESTIMENTO CERÂMICO PARA PAREDES INTERNAS COM PLACAS TIPO ESMALTADA DE DIMENSÕES 33X45 CM APLICADAS NA ALTURA INTEIRA DAS PAREDES. AF_02/2023_PE	m²	4,68	R$ 69,63	1,2387	R$ 86,25	R$ 403,65	0,15 %	87273	SINAPI
10.02.02	REVESTIMENTO CERÂMICO PARA PAREDES INTERNAS COM PLACAS TIPO ESMALTADA DE DIMENSÕES 33X45 CM APLICADAS A MEIA ALTURA DAS PAREDES. AF_02/2023_PE	m²	14,85	R$ 77,57	1,2387	R$ 96,09	R$ 1.426,94	0,52 %	87275	SINAPI
10.03	REVESTIMENTO EXTERNO						R$ 10.301,92	3,73 %		
10.03.01	CHAPISCO APLICADO EM ALVENARIA (COM PRESENÇA DE VÃOS) E ESTRUTURAS DE CONCRETO DE FACHADA, COM COLHER DE PEDREIRO. ARGAMASSA TRAÇO 1:3 COM PREPARO EM BETONEIRA 400L. AF_10/2022	m²	43,42	R$ 8,91	1,2387	R$ 11,04	R$ 479,36	0,17 %	87905	SINAPI
10.03.02	CHAPISCO APLICADO EM ALVENARIA (SEM PRESENÇA DE VÃOS) E ESTRUTURAS DE CONCRETO DE FACHADA, COM COLHER DE PEDREIRO. ARGAMASSA TRAÇO 1:3 COM PREPARO EM BETONEIRA 400L. AF_10/2022	m²	42,34	R$ 7,63	1,2387	R$ 9,45	R$ 400,11	0,14 %	87894	SINAPI
10.03.03	EMBOÇO OU MASSA ÚNICA EM ARGAMASSA TRAÇO 1:2:8, PREPARO MANUAL, APLICADA MANUALMENTE EM SUPERFÍCIES EXTERNAS DA SACADA, ESPESSURA DE 25 MM, SEM USO DE TELA METÁLICA DE REFORÇO CONTRA FISSURAÇÃO. AF_08/2022	m²	85,76	R$ 88,70	1,2387	R$ 109,87	R$ 9.422,45	3,41 %	87811	SINAPI
10.04	PINTURA INTERNA						R$ 4.302,95	1,56 %		
10.04.01	FUNDO SELADOR ACRÍLICO, APLICAÇÃO MANUAL EM TETO, UMA DEMÃO. AF_04/2023	m²	53,50	R$ 5,79	1,2387	R$ 7,17	R$ 383,60	0,14 %	88484	SINAPI
10.04.02	FUNDO SELADOR ACRÍLICO, APLICAÇÃO MANUAL EM PAREDE, UMA DEMÃO. AF_04/2023	m²	169,33	R$ 4,74	1,2387	R$ 5,87	R$ 993,97	0,36 %	88485	SINAPI
10.04.03	PINTURA LATEX ACRÍLICA ECONÔMICA, APLICAÇÃO MANUAL EM PAREDES, DUAS DEMÃOS. AF_04/2023	m²	169,33	R$ 9,98	1,2387	R$ 12,36	R$ 2.092,92	0,76 %	104641	SINAPI
10.04.04	PINTURA LATEX ACRÍLICA ECONÔMICA, APLICAÇÃO MANUAL EM TETO, DUAS DEMÃOS. AF_04/2023	m²	53,50	R$ 12,56	1,2387	R$ 15,56	R$ 832,46	0,30 %	104639	SINAPI
10.05	PINTURA EXTERNA						R$ 1.816,96	0,65 %		
10.05.01	APLICAÇÃO MANUAL DE FUNDO SELADOR ACRÍLICO EM PAREDES EXTERNAS DE CASAS. AF_03/2024	m²	85,76	R$ 5,71	1,2387	R$ 7,07	R$ 606,32	0,22 %	88415	SINAPI
10.05.02	PINTURA LATEX ACRÍLICA STANDARD, APLICAÇÃO MANUAL EM PAREDES, DUAS DEMÃOS. AF_04/2023	m²	85,76	R$ 11,30	1,2387	R$ 14,00	R$ 1.200,64	0,43 %	104642	SINAPI
10.06	PINTURA ESQUADRIAS						R$ 31,93	0,01 %		
10.06.01	LIXAMENTO DE MADEIRA PARA APLICAÇÃO DE FUNDO OU PINTURA. AF_01/2021	m²	1,01	R$ 2,28	1,2387	R$ 2,82	R$ 2,85	0,00 %	102193	SINAPI
10.06.02	PINTURA VERNIZ (INCOLOR) ALQUÍDICO EM MADEIRA, USO INTERNO E EXTERNO, 2 DEMÃOS. AF_01/2021	m²	1,01	R$ 23,24	1,2387	R$ 28,79	R$ 29,08	0,01 %	102213	SINAPI
11	PISOS - CASA POPULAR						R$ 10.632,96	3,85 %		
11.01	CIMENTADO						R$ 3.753,02	1,36 %		
11.01.01	COMPACTAÇÃO MECÂNICA DE SOLO PARA EXECUÇÃO DE RADIER, PISO DE CONCRETO OU LAJE SOBRE SOLO, COM COMPACTADOR DE SOLOS TIPO PLACA VIBRATÓRIA. AF_09/2021	m²	88,45	R$ 0,75	1,2387	R$ 0,93	R$ 82,26	0,03 %	97084	SINAPI

CIMVALPI

PLANILHA DE PREÇOS UNITÁRIOS
REFORMULAÇÃO DO ACESSO À CIDADE DE SEM PEIXE ATRAVÉS DA RUA HORÁCIO JOSÉ DE BARROS - SEM PEIXE/MG

BDI = 23,87%

SEINFRA/MG - 01/2025
SINAPI/MG - 06/2025
SICRO3/MG - 04/2025
SUDECAP/MG - 04/2025

Não Desonerado: 0,00%

Item	Descrição	Und	Quant.	Valor Unit	BDI	Preço Unit c/ BDI	Valor C/BDI (R$)	Peso (%)	Código	Banco
11.01.02	CONTRAPISO EM ARGAMASSA TRAÇO 1:4 (CIMENTO E AREIA), PREPARO MECÂNICO COM BETONEIRA 400 L, APLICADO EM ÁREAS SECAS SOBRE LAJE, ADERIDO, ACABAMENTO NÃO REFORÇADO, ESPESSURA 2CM. AF_07/2021	m²	57,08	R$ 34,57	1,2387	R$ 42,82	R$ 2.444,17	0,89 %	87620	SINAPI
11.01.03	EXECUÇÃO DE PASSEIO (CALÇADA) OU PISO DE CONCRETO COM CONCRETO MOLDADO IN LOCO, FEITO EM OBRA, ACABAMENTO CONVENCIONAL, NÃO ARMADO. AF_08/2022	m²	1,14	R$ 868,62	1,2387	R$ 1.075,96	R$ 1.226,59	0,44 %	94990	SINAPI
11.02	CERÂMICO						R$ 4.273,05	1,55 %		
11.02.01	REVESTIMENTO CERÂMICO PARA PISO COM PLACAS TIPO ESMALTADA DE DIMENSÕES 60X60 CM APLICADA EM AMBIENTES DE ÁREA MAIOR QUE 10 M2. AF_02/2023_PE	m²	53,50	R$ 64,48	1,2387	R$ 79,87	R$ 4.273,05	1,55 %	87257	SINAPI
11.03	RODAPÉ, SOLEIRA E PEITORIL						R$ 2.606,89	0,94 %		
11.03.01	SOLEIRA EM GRANITO, LARGURA 15 CM, ESPESSURA 2,0 CM. AF_09/2020	m	4,80	R$ 92,41	1,2387	R$ 114,47	R$ 549,46	0,20 %	98689	SINAPI
11.03.02	RODAPÉ CERÂMICO DE 7CM DE ALTURA COM PLACAS TIPO ESMALTADA DE DIMENSÕES 60X60CM. AF_02/2023	m	56,35	R$ 12,28	1,2387	R$ 15,21	R$ 857,08	0,31 %	88650	SINAPI
11.03.03	PEITORIL LINEAR EM GRANITO OU MÁRMORE, L = 15CM, ASSENTADO COM ARGAMASSA 1:6 COM ADITIVO. AF_11/2020	m	8,30	R$ 116,75	1,2387	R$ 144,62	R$ 1.200,35	0,43 %	101965	SINAPI
12	INSTALAÇÕES - CASA POPULAR						R$ 26.338,85	9,54 %		
12.01	INSTALAÇÕES ELÉTRICAS						R$ 14.017,32	5,08 %		
12.01.01	CAIXA RETANGULAR 4" X 2" MÉDIA (1,30 M DO PISO), PVC, INSTALADA EM PAREDE - FORNECIMENTO E INSTALAÇÃO. AF_03/2023	unid.	22,00	R$ 20,17	1,2387	R$ 24,98	R$ 549,56	0,20 %	91940	SINAPI
12.01.02	CAIXA OCTOGONAL 3" X 3", PVC, INSTALADA EM LAJE - FORNECIMENTO E INSTALAÇÃO. AF_03/2023	unid.	9,00	R$ 17,86	1,2387	R$ 22,12	R$ 199,08	0,07 %	91937	SINAPI
12.01.03	CABO DE COBRE FLEXÍVEL ISOLADO, 16 MM², ANTI-CHAMA 0,6/1,0 KV, PARA DISTRIBUIÇÃO - FORNECIMENTO E INSTALAÇÃO. AF_10/2020	m	52,50	R$ 17,69	1,2387	R$ 21,91	R$ 1.150,28	0,42 %	92982	SINAPI
12.01.04	CABO DE COBRE FLEXÍVEL ISOLADO, 1,5 MM², ANTI-CHAMA 450/750 V, PARA CIRCUITOS TERMINAIS - FORNECIMENTO E INSTALAÇÃO. AF_03/2023	m	105,90	R$ 3,19	1,2387	R$ 3,95	R$ 418,31	0,15 %	91924	SINAPI
12.01.05	CABO DE COBRE FLEXÍVEL ISOLADO, 2,5 MM², ANTI-CHAMA 450/750 V, PARA CIRCUITOS TERMINAIS - FORNECIMENTO E INSTALAÇÃO. AF_03/2023	m	347,20	R$ 4,63	1,2387	R$ 5,74	R$ 1.992,93	0,72 %	91926	SINAPI
12.01.06	CABO DE COBRE FLEXÍVEL ISOLADO, 6 MM², ANTI-CHAMA 450/750 V, PARA CIRCUITOS TERMINAIS - FORNECIMENTO E INSTALAÇÃO. AF_03/2023	m	22,50	R$ 10,00	1,2387	R$ 12,39	R$ 278,78	0,10 %	91930	SINAPI
12.01.07	INTERRUPTOR SIMPLES (1 MÓDULO), 10A/250V, INCLUINDO SUPORTE E PLACA - FORNECIMENTO E INSTALAÇÃO. AF_03/2023	unid.	3,00	R$ 31,57	1,2387	R$ 39,11	R$ 117,33	0,04 %	91953	SINAPI
12.01.08	INTERRUPTOR SIMPLES (2 MÓDULOS), 10A/250V, INCLUINDO SUPORTE E PLACA - FORNECIMENTO E INSTALAÇÃO. AF_03/2023	unid.	1,00	R$ 47,99	1,2387	R$ 59,45	R$ 59,45	0,02 %	91959	SINAPI
12.01.09	INTERRUPTOR SIMPLES (1 MÓDULO) COM 1 TOMADA DE EMBUTIR 2P+T 10 A, INCLUINDO SUPORTE E PLACA - FORNECIMENTO E INSTALAÇÃO. AF_03/2023	unid.	13,00	R$ 53,72	1,2387	R$ 66,54	R$ 865,02	0,31 %	92023	SINAPI
12.01.10	TOMADA MÉDIA DE EMBUTIR (1 MÓDULO), 2P+T 10 A, SEM SUPORTE E SEM PLACA - FORNECIMENTO E INSTALAÇÃO. AF_03/2023	unid.	11,00	R$ 25,73	1,2387	R$ 31,87	R$ 350,57	0,13 %	91994	SINAPI
12.01.11	TOMADA MÉDIA DE EMBUTIR (1 MÓDULO), 2P+T 20 A, SEM SUPORTE E SEM PLACA - FORNECIMENTO E INSTALAÇÃO. AF_03/2023	unid.	2,00	R$ 27,86	1,2387	R$ 34,51	R$ 69,02	0,03 %	91995	SINAPI
12.01.12	DISJUNTOR BIPOLAR TIPO DIN, CORRENTE NOMINAL DE 40A - FORNECIMENTO E INSTALAÇÃO. AF_10/2020	unid.	1,00	R$ 83,10	1,2387	R$ 102,94	R$ 102,94	0,04 %	93665	SINAPI
12.01.13	DISJUNTOR BIPOLAR TIPO DIN, CORRENTE NOMINAL DE 63A, FORNECIMENTO E INSTALAÇÃO, INCLUSIVE TERMINAL ILHÓS	unid.	2,00	R$ 51,20	1,2387	R$ 63,42	R$ 126,84	0,05 %	ED-34480	SEINFRA
12.01.14	DISJUNTOR MONOPOLAR TIPO DIN, CORRENTE NOMINAL DE 10A - FORNECIMENTO E INSTALAÇÃO. AF_10/2020	unid.	1,00	R$ 14,52	1,2387	R$ 17,99	R$ 17,99	0,01 %	93653	SINAPI

PREFEITURA MUNICIPAL DE SEM PEIXE
CNPJ: 01.625.189/0001-70

Rua José Antônio do Nascimento, nº. 89, Centro
SEM PEIXE / MG – CEP: 35.441-000

CIMVALPI

PLANILHA DE PREÇOS UNITÁRIOS
REFORMULAÇÃO DO ACESSO À CIDADE DE SEM PEIXE ATRAVÉS DA RUA HORÁCIO JOSÉ DE BARROS - SEM PEIXE/MG

BDI = 23,67%

SEINFRA/MG - 01/2025
SINAPI/MG - 06/2025
SICRO3/MG - 04/2025
SUDECAP/MG - 04/2025

Não Desonerado: 89,9%

Item	Descrição	Und	Quant.	Valor Unit.	BDI	Preço Unit c/ BDI	Valor C/BDI (R$)	Peso (%)	Código	Banco
12.01.15	DISJUNTOR MONOPOLAR TIPO DIN, CORRENTE NOMINAL DE 20A - FORNECIMENTO E INSTALAÇÃO. AF_10/2020	unid.	7,00	R$ 16,69	1,2367	R$ 20,67	R$ 144,69	0,05 %	93655	SINAPI
12.01.16	DISJUNTOR DE PROTEÇÃO DIFERENCIAL RESIDUAL (DR), TETRAPOLAR TIPO DIN, CORRENTE NOMINAL DE 63A, SENSIBILIDADE DE 30MA. FORNECIMENTO E INSTALAÇÃO. INCLUSIVE TERMINAL ILHOS	unid	1,00	R$ 191,71	1,2367	R$ 237,47	R$ 237,47	0,09 %	ED-15117	SEINFRA
12.01.17	ELETRODUTO FLEXÍVEL CORRUGADO, PVC, DN 25 MM (3/4"), PARA CIRCUITOS TERMINAIS, INSTALADO EM PAREDE - FORNECIMENTO E INSTALAÇÃO. AF_03/2023	m	124,10	R$ 10,69	1,2367	R$ 13,24	R$ 1.643,09	0,60 %	91854	SINAPI
12.01.18	ELETRODUTO FLEXÍVEL CORRUGADO, PEAD, DN 50 (1 1/2") , PARA REDE ENTERRADA DE DISTRIBUIÇÃO DE ENERGIA ELÉTRICA - FORNECIMENTO E INSTALAÇÃO. AF_12/2021	m	12,00	R$ 7,74	1,2367	R$ 9,57	R$ 115,08	0,04 %	97667	SINAPI
12.01.19	ELETRODUTO FLEXÍVEL CORRUGADO, PEAD, DN 40 MM (1 1/4"), PARA CIRCUITOS TERMINAIS, INSTALADO EM PAREDE - FORNECIMENTO E INSTALAÇÃO. AF_03/2023	m	1,10	R$ 12,63	1,2367	R$ 15,64	R$ 17,20	0,01 %	91860	SINAPI
12.01.20	ELETRODUTO RÍGIDO ROSCÁVEL, PVC, DN 32 MM (1"), PARA CIRCUITOS TERMINAIS, INSTALADO EM PAREDE - FORNECIMENTO E INSTALAÇÃO. AF_03/2023	m	3,00	R$ 20,31	1,2367	R$ 25,16	R$ 75,48	0,03 %	91872	SINAPI
12.01.21	LUMINÁRIA PLAFON REDONDO DE VIDRO JATEADO REDONDO COMPLETA DIÂMETRO 25 CM, PARA UMA (1) LÂMPADA LED, POTÊNCIA 15W, BULBO A65, FORNECIMENTO E INSTALAÇÃO. INCLUSIVE BASE E LÂMPADA	unid.	9,00	R$ 64,46	1,2367	R$ 79,67	R$ 716,83	0,26 %	ED-13357	SEINFRA
12.01.22	CABO DE COBRE NU # 10 MM2, ENTERRADO, EXCLUSIVE ESCAVAÇÃO E REATERRO	m	3,00	R$ 13,16	1,2367	R$ 16,30	R$ 48,90	0,02 %	ED-49132	SEINFRA
12.01.23	CAIXA DE INSPEÇÃO EM PVC, DIÂMETRO DE 30CM, ALTURA DE 30CM, COM TAMPA EM FERRO FUNDIDO, EXCLUSIVE HASTE DE ATERRAMENTO. INCLUSIVE INSTALAÇÃO	unid.	1,00	R$ 143,03	1,2367	R$ 177,17	R$ 177,17	0,06 %	ED-51055	SEINFRA
12.01.24	HASTE DE AÇO COBREADA PARA ATERRAMENTO DIÂMETRO 5/4"X 2400 MM,CONFORME PADRÕES TELEBRÁS	unid.	3,00	R$ 229,34	1,2367	R$ 284,08	R$ 852,24	0,31 %	ED-49340	SEINFRA
12.01.25	ISOLADOR ROLDANA EM PORCELANA, TENSÃO NOMINAL 1KV, EXCLUSIVE ARMAÇÃO SECUNDÁRIA. INCLUSIVE INSTALAÇÃO	unid.	1,00	R$ 13,49	1,2367	R$ 16,71	R$ 16,71	0,01 %	ED-49443	SEINFRA
12.01.26	POSTE TELECÔNICO RETO, H = 9,00 M EM AÇO GALVANIZADO , (LIVRE)	unid.	1,00	R$ 2.072,96	1,2367	R$ 2.562,78	R$ 2.562,78	0,93 %	ED-49497	SEINFRA
12.01.27	TERMINAL PARA ATERRAMENTO E CONEXÃO DE QUADRO/PAINEL ELÉTRICO, TIPO PARAFUSO FENDIDO DE APERTO, EM LATÃO ESTANHADO, DIÂMETRO DERIVAÇÃO 2,5MM2-25MM2, INCLUSIVE INSTALAÇÃO	unid.	1,00	R$ 13,95	1,2367	R$ 17,26	R$ 17,26	0,01 %	ED-48701	SEINFRA
12.01.28	CAIXA PARA MEDIÇÃO, TIPO CM-2, DIMENSÕES CONFORME PADRÃO CEMIG, EXCLUSIVE DISJUNTOR. INCLUSIVE INSTALAÇÃO	unid.	1,00	R$ 273,29	1,2367	R$ 338,52	R$ 338,52	0,12 %	ED-49212	SEINFRA
12.01.29	QUADRO DE DISTRIBUIÇÃO DE ENERGIA EM CHAPA DE AÇO GALVANIZADO, DE EMBUTIR, COM BARRAMENTO TRIFÁSICO, PARA 24 DISJUNTORES DIN 100A - FORNECIMENTO E INSTALAÇÃO. AF_10/2020	unid.	1,00	R$ 589,51	1,2367	R$ 730,03	R$ 730,03	0,26 %	101879	SINAPI
12.01.30	CAIXA DE LIGAÇÃO/PASSAGEM EM PVC RÍGIDO PARA ELETRODUTO ROSCÁVEL, DIMENSÕES 4"X4", EMBUTIDA EM ALVENARIA - FORNECIMENTO E INSTALAÇÃO	unid.	1,00	R$ 14,82	1,2367	R$ 18,36	R$ 18,36	0,01 %	ED-49193	SEINFRA
12.02	INSTALAÇÕES HIDRÁULICAS						R$ 12.321,70	4,46 %		
12.02.01	TUBOS, CONEXÕES E ACESSÓRIOS						R$ 6.405,12	2,19 %		
12.02.01.01	REGISTRO DE ESFERA, PVC, ROSCÁVEL, COM VOLANTE, 1/2" - FORNECIMENTO E INSTALAÇÃO. AF_08/2021	unid.	1,00	R$ 15,97	1,2367	R$ 19,78	R$ 19,78	0,01 %	100036	SINAPI
12.02.01.02	REGISTRO DE GAVETA BRUTO, LATÃO, ROSCÁVEL, 1/2", COM ACABAMENTO E CANOPLA CROMADOS - FORNECIMENTO E INSTALAÇÃO. AF_08/2021	unid.	1,00	R$ 132,05	1,2367	R$ 163,57	R$ 163,57	0,06 %	89986	SINAPI

Posição considerando as referências SEINFRA 01/2025; SINAPI 06/2025; SICRO3 04/2025; SUDECAP 04/2025).

E – MAILS:
prefeitura@sempeixe.mg.gov.br
TELEFAX: (31) – 3857-5158